



Com a proximidade do Natal, a ABCVP esta solidária e deseja repartir com todos os associados e colaboradores, a Campanha do **NATAL SEM FOME**. O Natal sem Fome se renova e luta agora por uma educação de qualidade. A arrecadação de brinquedos e livros abre uma nova frente de atuação e de geração de sonhos para a transformação social. Em um momento onde a insegurança nacional revela a falência do estado em prover os direitos sociais da população brasileira, ter a criança como foco especial da Campanha procura enfatizar a mensagem de que lugar de criança é na escola, tendo direito a sonhar. Juntando a esse sonho, se cada um doar um quilo de alimento não perecível, estaremos proporcionando um Natal de alegria para muitos. É dando que se recebe! www.acaodacidania.com.br

PRAGAS ON LINE

Saiba tudo sobre Pragas Urbanas, e as medidas para prevenir seu ataque. Visite www.pragas.com.br. Controlador faça um anúncio de sua empresa. **Empresa filiada a ABCVP tem desconto de até 20%.**

AGENDA CULTURAL – CURSOS E EVENTOS

- **Curso para Responsável Técnico.**

PROMOÇÃO: DIA 20/11 É FERIADO NO RJ, FAÇA SUA INSCRIÇÃO ATE O DIA 16/11 E GANHE 10% DESCONTO. NÃO PERCA ESSA ULTIMA OPORTUNIDADE. ENRIQUEÇA SEU CURRÍCULO! O curso será ministrado nos dias 21,22 e 23 de novembro de 2006, na sede do CRBio – Rua Álvaro Alvim, 21 – 12 andar – Centro. No site da ABCVP – www.abcvp.com.br saiba mais da programação e informações quanto a inscrição. Não perca a ultima oportunidade em 2006, depois só em 2007. Não fique fora dessa!

- **Palestra Rodagro.**

A Rodagro realizou no último dia 26 às 15:00 horas, com o apoio da ABCVP, palestra sobre como calcular a lucratividade da sua empresa. Os presentes puderam discutir a metodologia de cálculo da lucratividade. Algumas questões como receita líquida, impostos indiretos, despesas operacionais, despesas com mão-de-obra e despesas financeiras foram discutidas. - “A discussão da lucratividade é sempre oportuna, já que o lucro é o incentivo que os empresários tem para buscar continuamente aprimorar a estrutura da empresa, investir no treinamento de pessoal e utilizar as melhores práticas no controle de vetores e pragas. Tão importante quanto saber calcular o lucro é ter indicadores de lucratividade para comparar a performance da empresa, esta é uma das utilidades da Análise Setorial Vetores e Pragas”, afirmou o palestrante Paulo Henrique Costa.

LICITAÇÕES

A ABCVP permanece com trabalho continuo de impugnação a editais que solicitem contratação de serviços de limpeza e conservação junto com Controle de Pragas. O associado que souber de tais editais, entrem em contato com Ana Cristina que tomaremos as medidas cabíveis. Estamos de olho!

PROGRAMA DE TREINAMENTO PARA FISCAIS DE VIGILÂNCIA SANITARIA

O ultimo programa de Treinamento para Fiscais da Vigilância Sanitária em 2006, foi em Itaboraí, no dia 19/10/2006 das 14 as 17horas, com a participação de 30 fiscais. Lembramos que esse projeto é extensivo a todo Estado do RJ, o Associado que desejar contato com a VISA local poderá oferecer o Treinamento em nome da ABCVP, basta que antes entre em contato com a secretaria, com Ana Cristina, aonde serão passadas todas as informações e procedimentos para fecharmos o treinamento. Participe em 2007, faça contato com a ABCVP e agende o programa em sua localidade!

PARA NÃO ESQUECER!

BROMETO DE METILA	CONSULTORIA JURIDICA	LIMINAR INSS
<p>A ABCVP comunica aos associados e colaboradores que foi sancionada a Lei 4.833 de 30 de agosto de 2006 pela Governadora Rosinha Garotinho que modifica a Lei 3424 de 21 de junho de 2000 que proibia incondicionalmente o uso de Brometo de Metila no Estado do Rio de Janeiro na agricultura, em qualquer fase da produção, armazenamento, deposito ou tratamento de produtos e matérias-primas agrícola destinadas a industrialização. A Lei 4.833 incluí no parágrafo único que tal proibição a que se refere o art 1º da Lei 3424, não se aplica aos tratamentos quarentenários e fitosanitários para fins de importação e exportação, em zonas primarias dos portos, aeroportos, Estações Aduaneiras (EADIS) e alfandegadas do Estado do Rio de Janeiro, realizados de acordo com os procedimentos legais vigentes. Deixando o caminho das empresas controladoras de pragas, especializadas neste tratamento, livre de qualquer dúvida jurídica a respeito da utilização de Brometo, conforme preconizado pela NIMF15 e suas regulações do Ministério da Agricultura, Pecuária e Abastecimento - MAPA.</p>	<p>Sempre pensando na melhoria do atendimento dos seus associados, a ABCVP esta desde o inicio do mês de Outubro com uma Consultoria Jurídica. Esta irá ajudar a esclarecer inúmeros questionamentos e totalmente grátis, basta que o associado envie por e-mail sua duvida que o Dr Elmo Jاسبick respondera em até 2 dias após recebimento. A principio, as solicitações serão enviadas para ABCVP, como uma espécie de filtro, pois muitas perguntas poderão se repetir. Para conhecimento de todos, o Dr Elmo Jاسبick esta cuidando da Ação junto as Paginas Amarelas por apresentarem divulgações de empresas controladoras de pragas sem registro junto a FEEMA. A Ação ainda em curso, mas já sentimos uma redução significativa, pelo menos ja estão solicitando o nº de registro, o que não acontecia anteriormente.</p>	<p>Lembramos que as declarações de Objeto e Pé, que validam a liminar, continuam sendo administradas pela secretaria da ABCVP, não deixem de entrar em contato e solicitar a sua. Lembrando sempre que a copia da Liminar e das duas declarações devem ser enviadas juntamente com a Nota Fiscal aos clientes, evitando desta forma a retenção dos 11%. Os associados que desejarem receber as duas declarações deverão entrar em contato com Ana Cristina de segunda e sexta-feira das 09:00 as 17:00hs pelos telefones (21) 2577-6433 / (21) 3879-5516, ou pelo e-mail abcvp@abcvp.com.br. Será cobrado R\$10,00 pela obtenção autenticação e envio das duas declarações, <u>sempre que solicitado pelo associado</u>. Este valor poderá ser pago na secretaria ou depositado no banco Itaú agencia: 0603 c/c: 26634-7. Neste caso o comprovante do deposito deverá ser enviado.</p>

INFORMATIVO TECNICO – BICHO DO PÉ



Ilustração do adulto da pulga *Tunga penetrans*

Segundo a pesquisadora Edna Clara Tucci, do Instituto Biológico, o bicho-do-pé (*Tunga penetrans*) é uma pulga que se aloja dentro da pele do hospedeiro (homem ou animal), ocasionando a tungíase, infecção caracterizada por inchaços dolorosos ao redor de onde o inseto penetrou. A pulga adulta procura um hospedeiro para se alimentar do seu sangue e, ao atingir a pele, mergulha a cabeça e o corpo, deixando para fora apenas a extremidade posterior do abdômen e começa a se alimentar. Com o acúmulo de ovos, seu abdômen se expande, atingindo o tamanho de um grão de ervilha. Quando os ovos ficam maduros, são expelidos. Uma fêmea pode produzir, entre sete e dez dias, de 150 a 200 ovos, os quais, em solo úmido, darão origem às larvas e pupas. As larvas se desenvolvem no solo, em locais protegidos de luz. Segundo Edna Clara, os principais hospedeiros são porco, homem, cão, gato e roedores. O homem adquire o parasita ao caminhar descalço em áreas contaminadas. A pulga penetra principalmente na sola do pé, no calcanhar, no canto dos dedos dos pés e das mãos, mas também pode-se pegar o bicho-do-pé em qualquer local do corpo. Para combater o parasita, a pesquisadora afirma que é preciso identificar no ambiente os locais propícios para o seu desenvolvimento. A retirada de folhas secas (limpeza) e a manutenção do jardim e o corte da grama são fundamentais para o sucesso do controle. As pulgas se desenvolvem em locais sombreados: áreas ensolaradas dificultam o seu desenvolvimento. No caso dos cães, deve-se lavar o lugar onde eles dormem, deixando os panos de molho por um dia em água e sabão e, posteriormente, expostos ao sol para eliminação das larvas. Para prevenir novas infestações, os animais devem estar protegidos com inseticidas de longa ação residual, pois as pulgas podem sobreviver por longos períodos no ambiente. "O tratamento no ser humano consiste na retirada do parasita e na limpeza do local, tratamento este feito em condições assépticas e por um médico", informa. Texto: Edna Clara Tucci - Pesquisadora do Instituto Biológico de São Paulo Fonte: Instituto Biológico

BENEFÍCIOS

- Somando aos benefícios já existentes e com o objetivo de fornecer informação atualizada para seus associados, a ABCVP esta disponibilizando, copia do Dissídio Coletivo 2006. O material foi enviado por e-mail, mas o associado que não recebeu, favor solicitar sua copia, por e-mail ou por telefone com Ana Cristina na secretaria da ABCVP.
 - A ABCVP disponibiliza aos associados em dia com suas contribuições que utilizarem o salão de convenções do The Office, um aparelho projetor multi-midia. O valor do aluguel do aparelho é tão somente por conta da manutenção do mesmo. Preço por utilização – R\$ 175,00.
 - Plano de Saúde da DIX/AMICO, que pertence ao Grupo AMIL. Basta apresentar o recibo da mensalidade em dia para garantir seu desconto. Fechamento de planos, favor ligar para Maxwell Lima tel/fax: (21) 3852-8408 R: 234/9338-2906.
 - Carioca Turismo – Viagens nacionais individuais e excursões – contatos pelo tel (21) 2618-0777/2613-4819 – Alessandro ou Dayse – associados em dia terão 5% desconto.
- ✚ Lembramos a todos que a relação das empresas associadas ABCVP, está veiculada no site www.abcvp.com.br., bem como continuamos a enviar esta listagem , via fax e/ou e-mail, aos CLIENTES/CONSUMIDORES que nos procuram solicitando o nome de empresas de controle de vetores e pragas para prestação de serviços. Orientações básicas, como a importância de contratar exclusivamente empresas devidamente registradas na FEEMA, são enfatizadas no atendimento da ABCVP...
- O associado em dia poderá utilizar o Salão de Convenções da nova sede ABCVP pagando R\$ 20,00 a hora. Salientamos que o salão é de responsabilidade do Condomínio The Office, cabendo somente a ABCVP o repasse dos valores. As reservas deverão ser feitas na secretaria da ABCVP, com Ana Cristina tel: 3879-5516/2577-6433.
Incluído: Tv, Vídeo, computador, ar condicionado, copa completa, banheiro privativo, estacionamento facilitado, projetor multi-midia (com a ABCVP).
Estacionamento:
Valores: até 20 minutos = grátis
Acima de 20 minutos até 2 horas = R\$ 2,00
A cada hora ou fração = R\$ 1,00

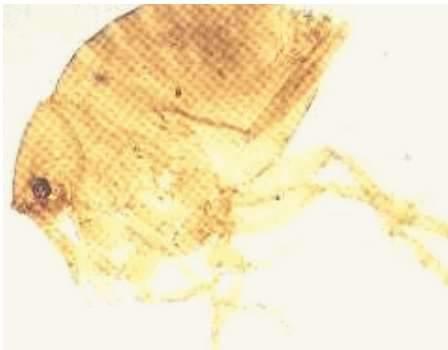
PARCEIROS ABCVP

